

# 2ème Etage - Bâtiment B

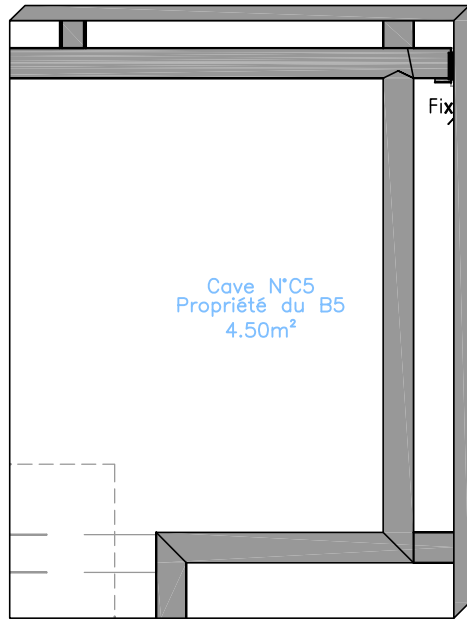

### Electricité

|  |                         |
|--|-------------------------|
|  | Spot encastré           |
|  | Lampe                   |
|  | Lampe Murale            |
|  | Prise simple 16 Ampères |
|  | Prise double 16 Ampères |
|  | Prise triple 16 Ampères |
|  | Prise TV                |
|  | Prise RJ45              |
|  | Détecteur de mouvement  |
|  | Sonnette 2 tons         |
|  | Détecteur de fumée      |
|  | Voir plan du cuisiniste |

### Choix des finitions intérieures

|  |                                |  |                                          |
|--|--------------------------------|--|------------------------------------------|
|  | Maçonnerie brut (Cave, Garage) |  | Bardage épicea naturel                   |
|  | Fermacell pour faïences        |  | Bardage épicea brossé /Option            |
|  | Placo pour peinture /Option    |  | Bardage épicea blanchi /Option           |
|  | Fermacell pour pierres /Option |  | Bardage épicea gris polaire /Option      |
|  | Lambris épicea naturel         |  | Bardage thermo-brossé /Option            |
|  | Lambris épicea blanchi /Option |  | Bardage vieux-bois /Option               |
|  | Paroi douche vitrée /Option    |  | Plafonds/dalle en lambris épicea blanchi |

Carrelage et parquet suivant devis et fiche de choix.

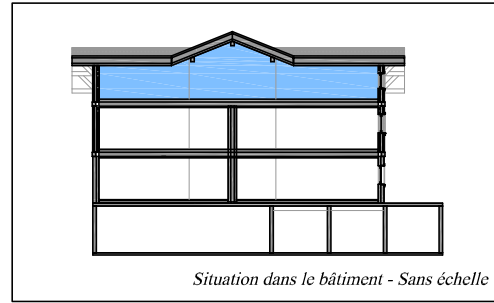
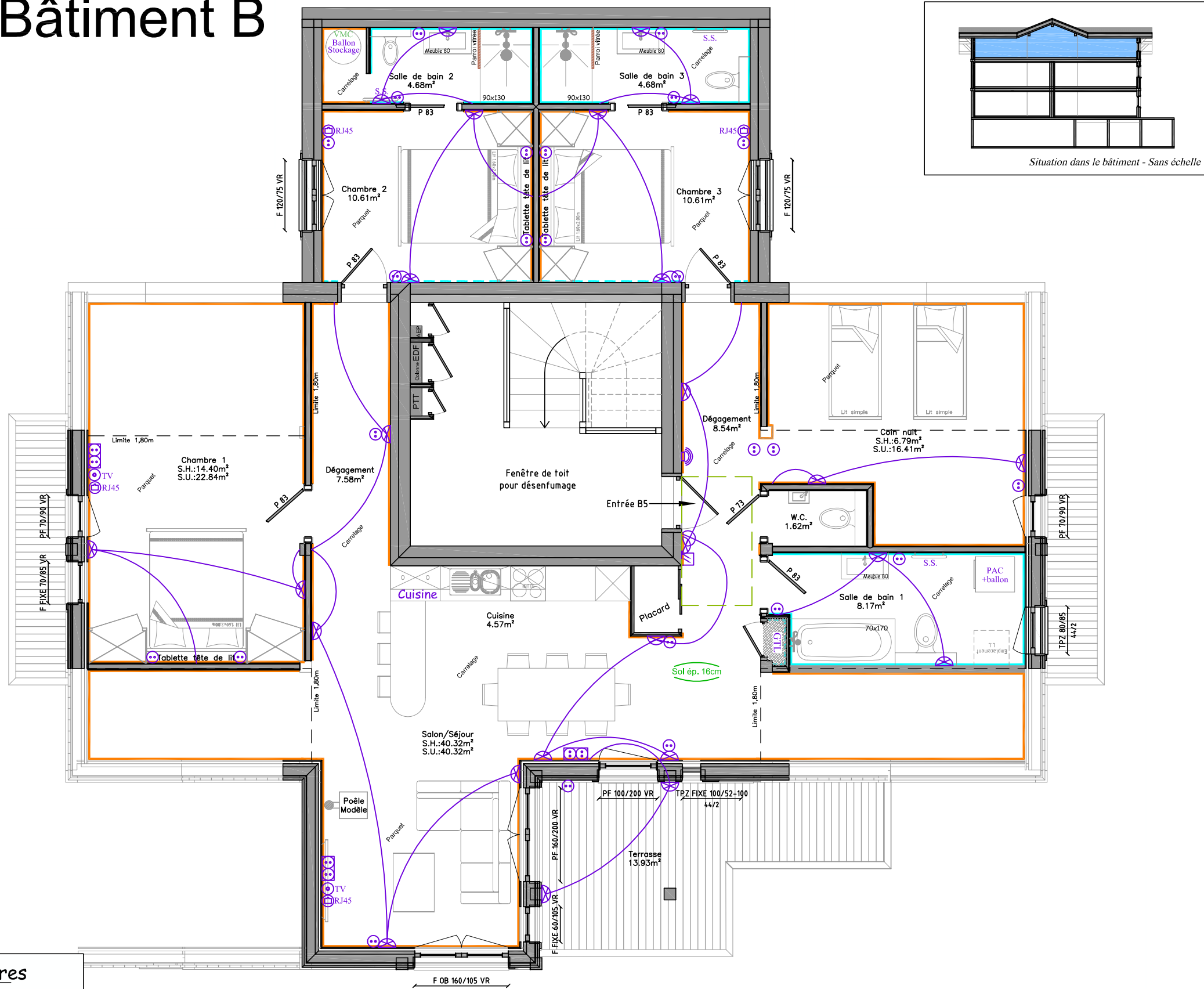

**Apt B5 : CLIENT**  
 109.91 m<sup>2</sup> habitables  
 + cave N°C5 de 4.50m<sup>2</sup>  
 + garage N°G5

LA COMBE 3 - BÂTIMENT B - MORZINE

TYPE : Bâtiment collectif  
 DESIGNATION : Appartement B5 - 2ème Etage  
 FORMAT : A3  
 N° : 1/1  
 CLIENT : Monsieur/Madame  
 DATE : 12 janvier 2017  
 DESS : T.J.  
 ECHELLE : 1/50

Plan validé le \_\_\_\_\_  
 Signatures(s) du (des) client(s) :

MAITRE D'OEUVRE



Visuel des plans et représentations graphiques non contractuel. Ces plans ainsi que tous les documents annexes sont la propriété des Chalets Dutruel SAS.